# Deckenleuchte, 2er Spot, Verstellbar, Schwarz, Gold, 36 cm x 9 cm

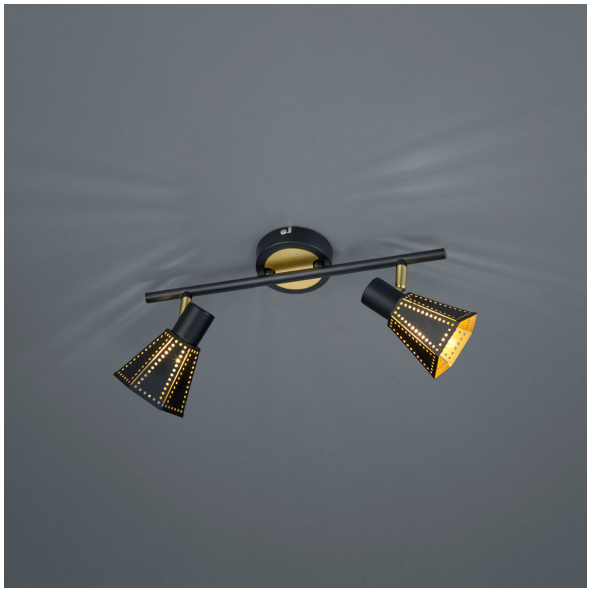

PRODUKT IM SHOP ANSCHAUEN

| | |
|---|---|
| Farbe | Schwarz, Gold |
| Formen | länglich, rund |
| Kollektion | |
| Material | Metall |
| Stilrichtung | modern, dekorativ, wohnlich |
| Brennstellen | 2 |
| Dimmbar | Nein |
| EEK | A |
| Frequenz | 50 Hz |
| Leuchtmittel inklusive? | nein |
| Leuchtmittel-Technik | LED geeignet |
| Leuchtmittelfassung | E14 |
| Schutzart | IP20 |
| Schutzklasse | 1 |
| Volt | 230 V |
| Watt | 40 W |
| Zertifikat | CE Zertifikat |
| Breite | 36,5 cm |
| Breitenverstellbar | nein |
| Gewicht | 0,56 kg |
| Höhe | 19 cm |
| Höhenverstellbar | nein |
| Produkttyp | Strahler |
| Tiefe | 9,5 cm |
| Preis | 49,95 € |