LED Wandstrahler, Drehbar, Tastdimmer, Farbwechsler, 46 cm x 8 cm

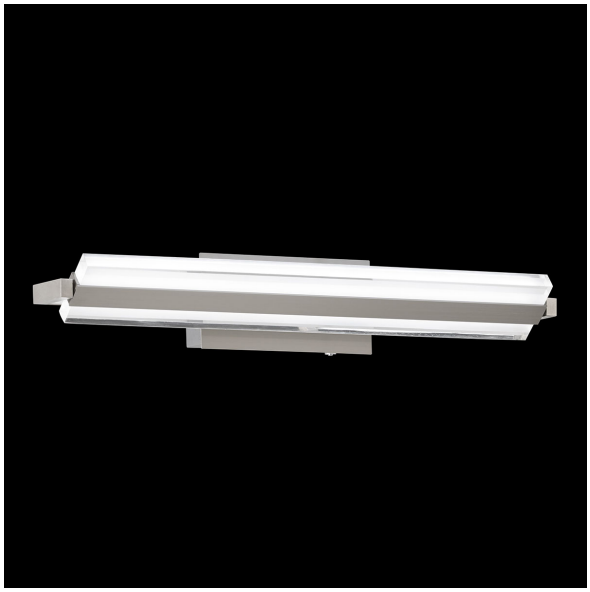

PRODUKT IM SHOP ANSCHAUEN

Farbe	Nickel
Material	Metall, Acryl
Stilrichtung	modern, dekorativ, elegant, attraktiv, wohnlich
Abstrahlwinkel	119 °
Brennstellen	1
Dimmbar	Nein
EEK	F
Farbwiedergabe	80 CRI
Frequenz	50 Hz
Lebensdauer	30.000 Stunden
Leuchtmittel	LED-Leuchtmittel
Leuchtmittel inklusive?	ja
Leuchtmittel-Technik	LED-Technik
Lichtfarbe	2700 K, 4000 K, 3350 K
Lichtstärke	1400 lm
Schutzart	IP20
Schutzklasse	2
Volt	230 V
Watt	14 W
Zertifikat	CE Zertifikat
Auslage	12 cm
Breite	46 cm
Breitenverstellbar	nein
Gewicht	1,10 kg
Höhe	8 cm
Höhenverstellbar	nein
Produkttyp	Wandleuchte
Technologie	LED-Technologie
Preis	179,95 €