LED Deckenleuchte, Dimmer, Gold, Fernbedienung, 60 cm x 60 cm

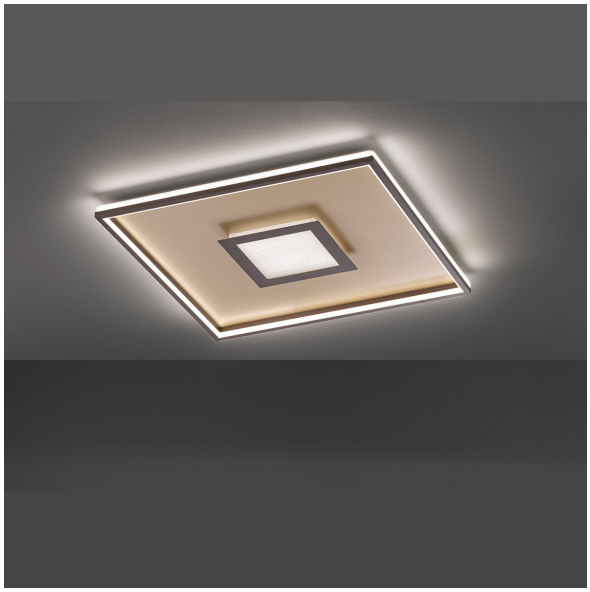

PRODUKT IM SHOP ANSCHAUEN

Farbe	Kupfer
Material	Metall, Kunststoff
Stilrichtung	modern, dekorativ, elegant, attraktiv, wohnlich
Abstrahlwinkel	119 °
Brennstellen	1
Dimmbar	Ja
EEK	A
Farbwiedergabe	80 CRI
Frequenz	50 Hz
Lebensdauer	20.000 Stunden
Leuchtmittel	LED
Leuchtmittel inklusive?	ja
Leuchtmittel-Technik	LED-Technik
Lichtfarbe	3000 K
Lichtstärke	5700 lm
Schutzart	IP20
Schutzklasse	2
Volt	230 V
Watt	45 W
Zertifikat	CE Zertifikat
Auslage	7,5 cm
Breite	60 cm
Breitenverstellbar	nein
Gewicht	6,51 kg
Höhenverstellbar	nein
Länge	60 cm
Produkttyp	Deckenleuchte
Technologie	LED-Technologie
Preis	299,95 €