Deckenleuchte, Schwarz, Dimmer, Fernbedienung, Farbwechsler, 50 cm ?

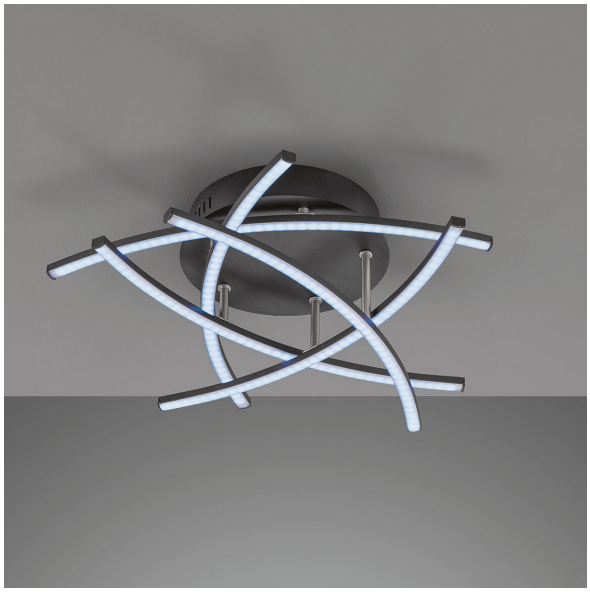

PRODUKT IM SHOP ANSCHAUEN

Farbe	Weiß, Nickel, Schwarz
Formen	abgerundet, gebogen
Kollektion	Cross
Material	Metall, Acryl
Stilrichtung	modern, dekorativ, elegant, attraktiv, wohnlich
Abstrahlwinkel	119 °
Brennstellen	5
Dimmbar	Ja
EEK	F
Farbwiedergabe	80 CRI
Frequenz	50 Hz
Lebensdauer	30.000 Stunden
Leuchtmittel	LED-Leuchtmittel
Leuchtmittel inklusive?	ja
Leuchtmittel-Technik	LED-Technik
Leuchtmittelfassung	LED
Lichtfarbe	2700 K, 4000 K
Lichtstärke	2700 lm
Schutzart	IP20
Schutzklasse	2
Volt	230 V
Watt	4,08 W
Zertifikat	CE Zertifikat
Auslage	16 cm
Breitenverstellbar	nein
Durchmesser	50
Gewicht	2,08 kg
Höhe	16 cm
Höhenverstellbar	nein
Produkttyp	Deckenleuchte
Technologie	LED-Technologie
Preis	99,95 €